Eryk IV G1 ECONOMIC

Artur Wójciak

Powierzchnia użytkowa	94.70 m²
+ garaż	19.06 m²
+ kotłownia	7.47 m²
+ pom. gospodarcze	6.50 m²
Powierzchnia zabudowy	177.15 m²
Pow. netto	145.90 m²
Kubatura	393.94 m³
Wysokość budynku	6.08 m
Kąt nachylenia dachu	26°

Koszt budowy już od: 0 zł

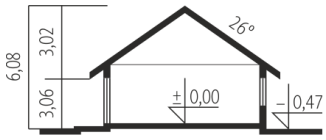

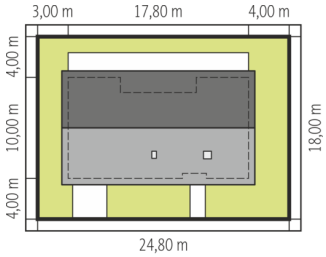

Schemat uwzględnia minimalne odległości od budynku do granicy działki.
Szczegóły w zakładce: Jak czytać projekt?

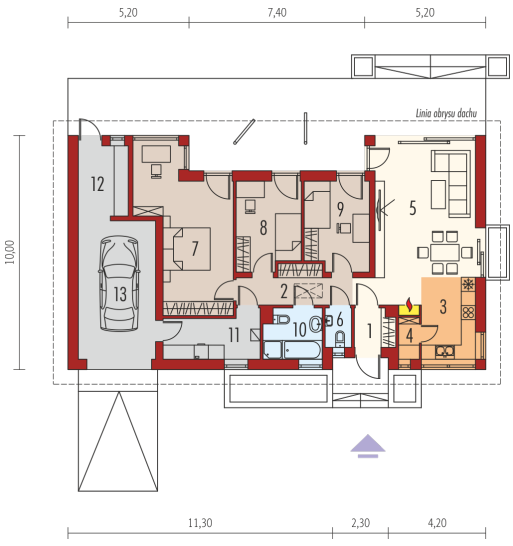

Parter

1. Wiatrołap	2.70 m²
2. Hol	7.79 m²
3. Kuchnia	7.88 m²
4. Spiżarnia	1.51 m²
5. Pokój dzienny	26.26 m²
6. Toaleta	1.81 m²
7. Sypialnia	21.55 m²
8. Sypialnia	10.00 m²
9. Sypialnia	10.11 m²
10. Łazienka	5.09 m²
11. Kotłownia	7.47 m²
12. Pom. gospodarcze	6.50 m²
13. Garaż	19.06 m²