

Rysunek o charakterze pokazowym. Stanowi część dokumentacji technicznej projektu domu katalogowego autorstwa Pracowni Projektowej ARCHIPELAG i jest wyłączną własnością Pracowni, chronioną prawami autorskimi. Rozpowszechnianie i kopiowanie bez zgody autorów zabronione pod rygorem pełnej odpowiedzialności cywilnej i karnej.

PRACOWNIA PROJEKTOWA ARCHIPELAG
 PROJEKT BEZ NADRUKU W KOLORZE NIEBIESKIM ORAZ HOLOGRAMU NA OKŁADCE JEST NIELEGALNA KOPIA

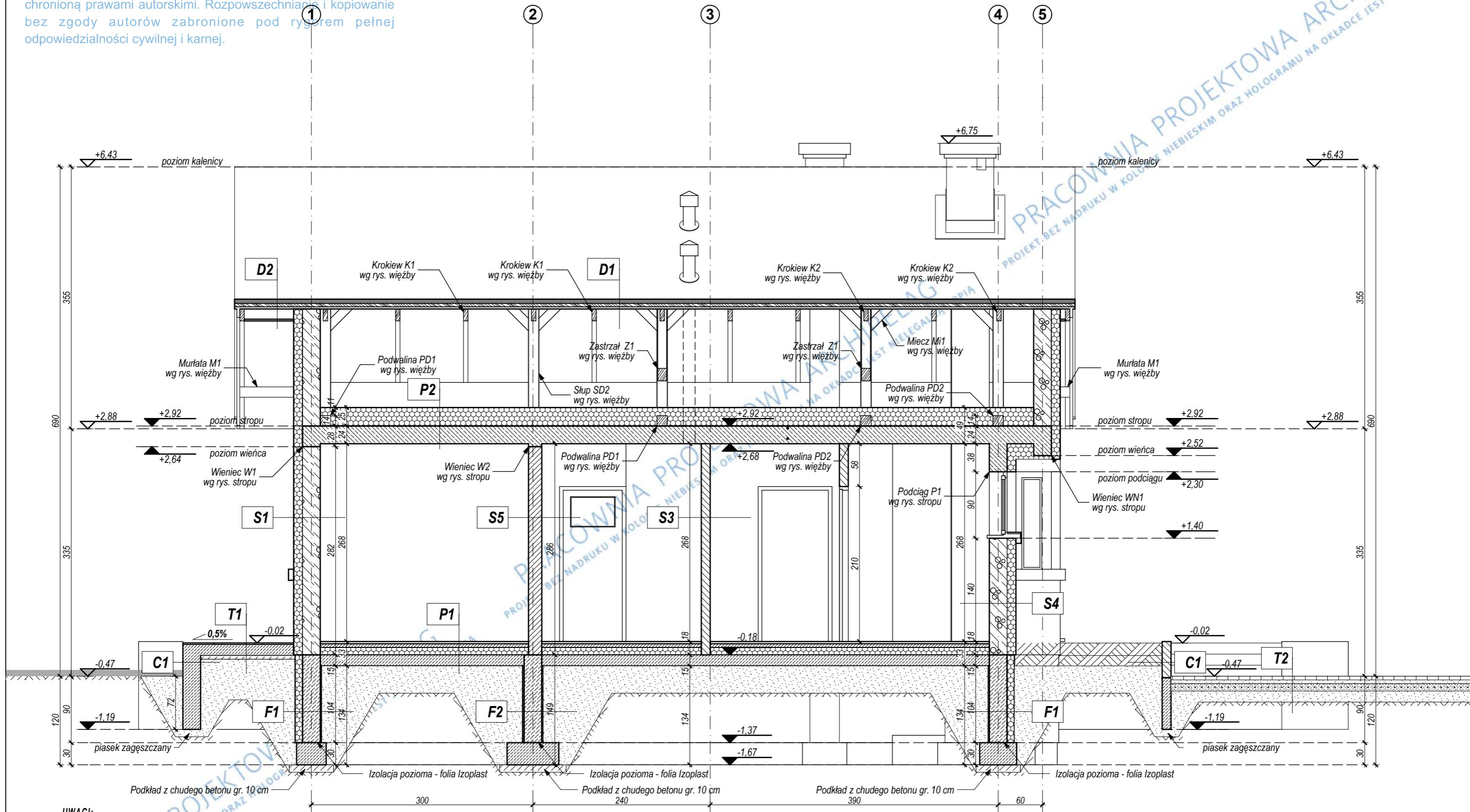

UWAGI:

OPIS WARSTW PRZEGRÓD BUDOWLANYCH POKAZANO NA RYS. NR A7.

FUNDAMENTY WYKONAĆ WG RYSUNKÓW KONSTRUKCYJNYCH.

WSZYSTKIE ELEMENTY DREWNIANE NA STYKU Z MUREM IZOLOWAĆ PRZEKŁADKĄ Z PAPY.

WSZYSTKIE ELEMENTY DREWNIANE PRZED WMONTOWANIEM NALEŻY ZAIMPREGNOWAĆ WG OPISU TECHNICZNEGO.

ZESTAWIENIE ELEMENTÓW DREWNIANYCH WG ZESTAWIENIA WIĘZBY.

GRUPA ARCHIPELAG ARCHIPELAG PL	projektant projektu gotowego:	Artur Wojciak	nr upr.:	394/94/UW	podpis:			
	tytuł rysunku:	PRZEKRÓJ B-B	skala:	1:50	opracowanie:	Jan Kolodziej	nr upr.:	
obiekt:	JEDNORODZINNY DOM WOLNOSTOJĄCY "TORI"	branża:	ARCH.	sprawdzający projektu gotowego:	Mariusz Sobczak	nr upr.:	24/08/DOIA	podpis:
adres budowy:		projektant adaptujący:		nr upr.:		podpis:		
PRACOWNIA PROJEKTOWA ARCHIPELAG, ul. Czysza 2-4, 50-013 Wrocław, tel. 071/798 38 00, fax 071/798 38 69, biuro@archipelag.pl www.archipelag.pl						nr rys.:	A6	data: