

Rysunek o charakterze pokazowym. Stanowi część dokumentacji technicznej projektu domu katalogowego autorstwa Pracowni Projektowej ARCHIPELAG i jest wyłączną własnością Pracowni, chronioną prawami autorskimi. Rozpowszechnianie i kopiowanie bez zgody autorów zabronione pod rygorem pełnej odpowiedzialności cywilnej i karnej.

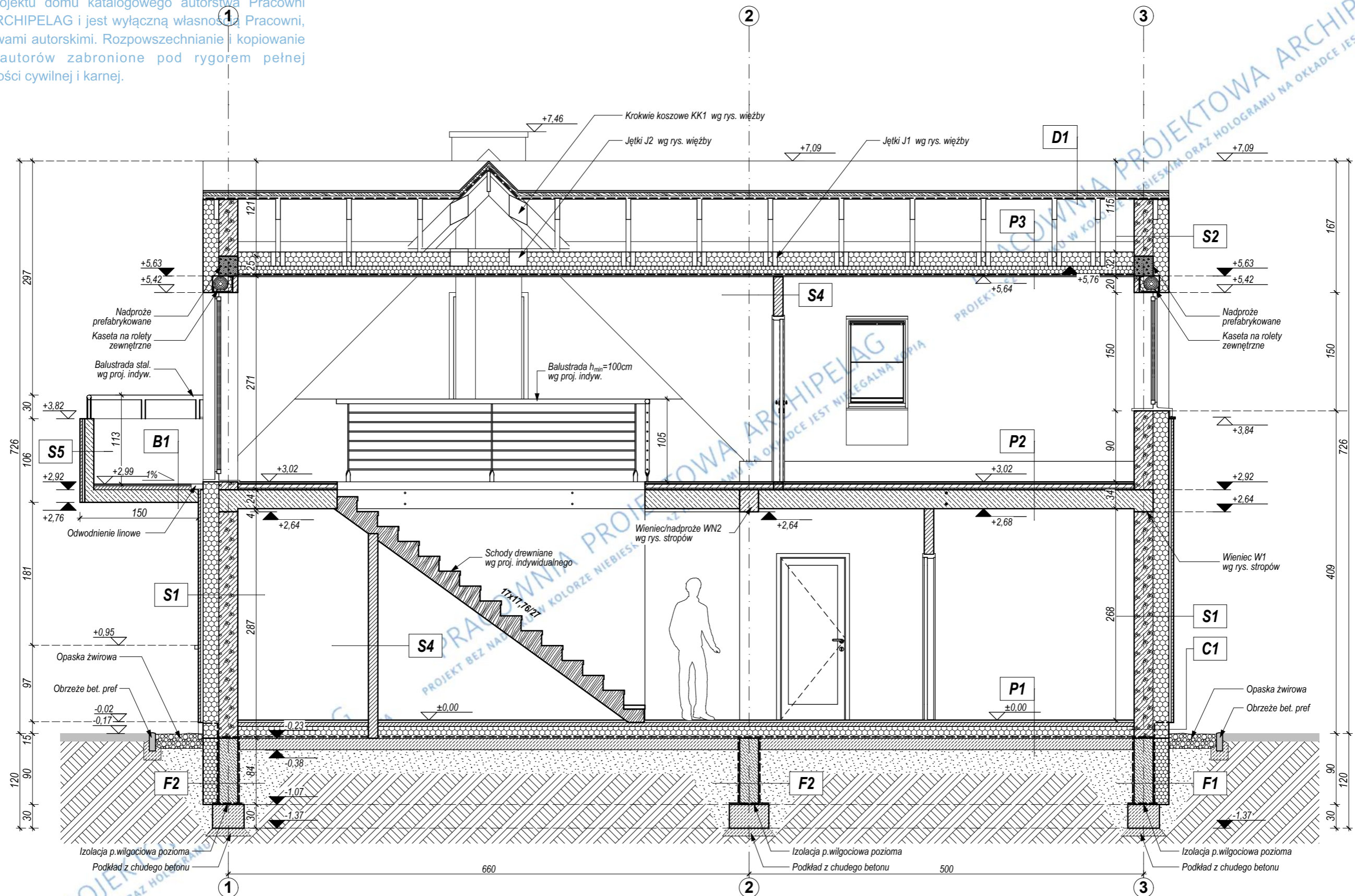

**UWAGI:**

OPIS WARSTW PRZEGRÓD BUDOWLANYCH POKAZANO NA RYS. "PRZEGRODY BUDOWLANE" FUNDAMENTY WYKONAĆ WG RYSUNKÓW KONSTRUKCYJNYCH.

WSZYSTKIE ELEMENTY DREWNIANE NA STYKU Z MUREM IZOLOWAĆ PRZEKLADKĄ Z PAPY.

WSZYSTKIE ELEMENTY DREWNIANE PRZED WMONTOWANIEM NALEŻY ZAIMPREGNOWAĆ WG OPISU TECHNICZNEGO.

ZESTAWIENIE ELEMENTÓW DREWNIANYCH WG ZESTAWIENIA WIĘZBY.

<b>GRUPA ARCHIPELAG</b>		<b>ARCHIPELAG PL</b>		projektant projektu gotowego: Artur Wojciak	nr upr.: 394/94/UW	podpis:
tytuł rysunku: PRZEKRÓJ B-B		skala: 1:50	opracowanie: Mariusz Jaworski	sprawdzający projektu gotowego: Mariusz Sobczak	nr upr.: 24/08/DOIA	podpis:
obiekt: JEDNORODZINNY DOM WOLNOSTOJĄCY "PAWEŁ (z wiatą)"		branża: ARCH.	projektant adaptujący:	nr rys.:	data:	
adres budowy:				PRACOWNIA PROJEKTOWA ARCHIPELAG, ul. Rzeźnicza 28-31, 50-013 Wrocław, tel. 071/798 38 00, fax 071/798 38 69 biuro@archipelag.pl www.archipelag.pl	<b>A7</b>	