

PROJEKT GOTOWEJ WIĘŻBY DACHOWEJ DOMU JEDNORODZINNEGO „Lorena G2 WD”

WIĄZARY Z LITEGO DREWNA ŁĄCZONE PŁYTKAMI KOLCZASTYMI

CZĘŚĆ OPISOWA

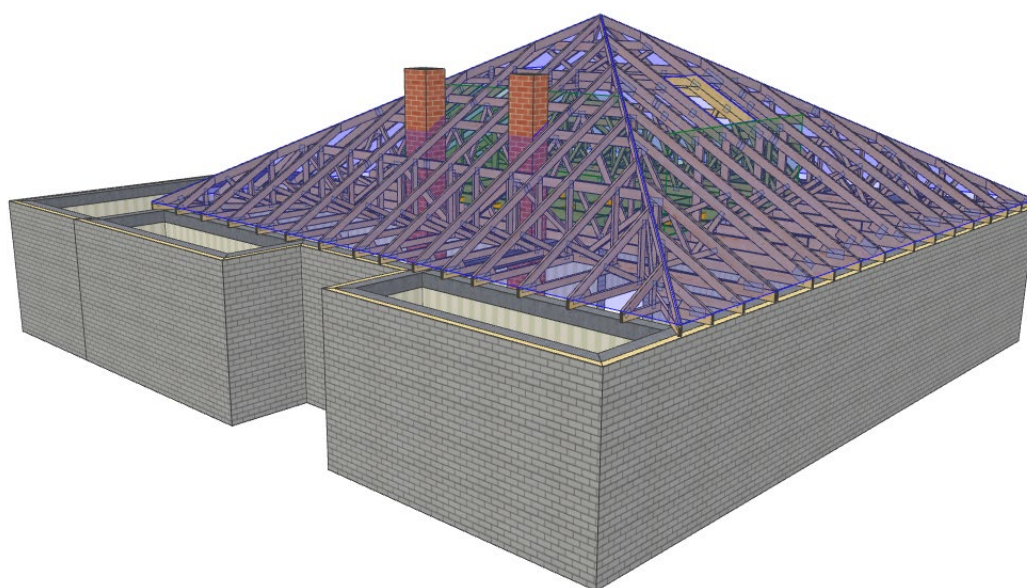

Jak zamówić więzary prefabrykowane?

1. Zamówienie na więzary należy złożyć w licencjonowanym zakładzie prefabrykacji (wykaz na ostatniej stronie projektu), najlepiej w terminie od jednego do trzech miesięcy przed ukończeniem ścian i stropów.
2. Wszystkie materiały, w tym drewno, łączniki, płytki kolczaste, impregnat, zapewnia zakład prefabrykacji. Cena więzarów obejmuje koszt wszystkich elementów.
3. Wszystkie obliczenia oparte są na parametrach łączników MiTek. Autor projektu nie wyraża zgody na zastosowanie innych płytek kolczastych.
4. Wszystkie płytki kolczaste firmy MiTek zgodnie z obowiązującą normą, są oznakowane własnym znakiem identyfikacyjnym, stale wytłoczonym na płytkach.
5. Lista autoryzowanych zakładów produkcyjnych oraz ich punktów dystrybucji znajduje się na ostatniej stronie opracowania.
6. Montaż konstrukcji trwa od jednego do kilku dni.
7. Wieszary można zamówić w zakładzie prefabrykacji w dwóch wariantach:
 - a) z montażem wykonanym przez producenta,
 - b) z własnym montażem przez Zamawiającego.
8. Dokumentacja produkcyjna do tego projektu znajduje się w każdym autoryzowanym zakładzie prefabrykacji.
9. Prezentację trójwymiarową konstrukcji (wizualizacja) można pobrać ze strony www.dachymitek.pl/projekty-typowe.php

INFORMACJA DLA ADAPTATORÓW

Prosimy wszystkich o kontakt z Mitek Industries Polska

Tel. 76-862 89 88, e-mail: kontakt@mitek.pl

www.mitek.pl

www.dachymitek.pl

Informacje dotyczące wyników obliczeń, kopie projektów do pozwolenia na budowę, aktualne zaświadczenie z Izby Inżynierów Budownictwa itp.

OPIS TECHNICZNY - PREFABRYKOWANA WIĘŻBA DACHOWA

1. Przedmiot opracowania

Niniejsze opracowanie obejmuje projekt wykonawczy konstrukcji dachu, budynku **Lorena G2 WD**. Zgodnie z interpretacją ustawy projekt przeznaczony do wielokrotnego zastosowania (tzw. projekt *gotowy*), po przystosowaniu do warunków konkretnej inwestycji, stanowi projekt architektoniczno - budowlany w rozumieniu art. 34 ust. 3 pkt 2 ustawy z dnia 7 lipca 1994 r. Prawo budowlane (Dz. U. z 2000 r., Nr 106, poz. 1126 z późn. zm.), będący częścią projektu budowlanego zatwierdzanego w decyzji o pozwoleniu na budowę.

2. Podstawa opracowania

Niniejszy projekt opracowano w oparciu o obowiązujące przepisy i normy budowlane oraz oprogramowanie inżynierskie PAMIR

1.2. Normy i aprobaty

- PN-EN 1990:2004/A1:2008 Eurokod -- Podstawy projektowania konstrukcji
- PN-EN 1991-1-1:2004/Ap1:2010 Eurokod 1: Oddziaływania na konstrukcje -Ciężar objętościowy, ciężar własny, obciążenia użytkowe w budynkach
- PN-EN 1991-1-3:2005/AC:2009 Eurokod 1: Oddziaływania na konstrukcje - Obciążenie śniegiem
- PN-EN 1991-1-4:2008/Ap2:2010 Eurokod 1: Oddziaływania na konstrukcje -- Oddziaływania wiatru
- PN-EN 1995-1-1:2010 Eurokod 5: Projektowanie konstrukcji drewnianych -- Część 1-1: Postanowienia ogólne -- Reguły ogólne i reguły dotyczące budynków
- PN-EN 14250 Wymagania produkcyjne dotyczące prefabrykowanych elementów konstrukcyjnych łączonych płytkami kolczastymi.
- Deklaracja parametrów płytek zgodnie z EN14545.

3. Ogólne dane o rozwiązaniach konstrukcyjno - materiałowych

Konstrukcję dachu typu wielospadowego dla obiektu zaprojektowano z prefabrykowanych wiązarów drewnianych. Kąt nachylenia dachu wynosi 30°. Tarcica konstrukcyjna o grubości 45 i 60 mm. Połączenia węzłów wiązarów zaprojektowano na płytki kolczaste Mitek typu GNA20 i T150. Wydzielono przestrzeń **poddasza nieużytkowego** w części mieszkalnej o wymiarach 4,74m x 6,71m, dostępnego za pomocą wylazu strychowego. Lokalizację wylazu ustalić na etapie projektu wykonawczego. Dopuszczalne obciążenie części strychowej wynosi 100kg/m². Połączenia montażowe konstrukcji dachu z konstrukcją nośną ścian projektuje się za pomocą stalowych łączników i okuć budowlanych dla więźb dachowych. Posadowienie wiązarów wykonać na poziomie 2,92m. Wykonać poszycie pełne podłogi strychu z płyt np. MFP lub OSB/3, przy czym dopuszczalny maksymalny rozstaw łączenia płyt wynosi 25cm.

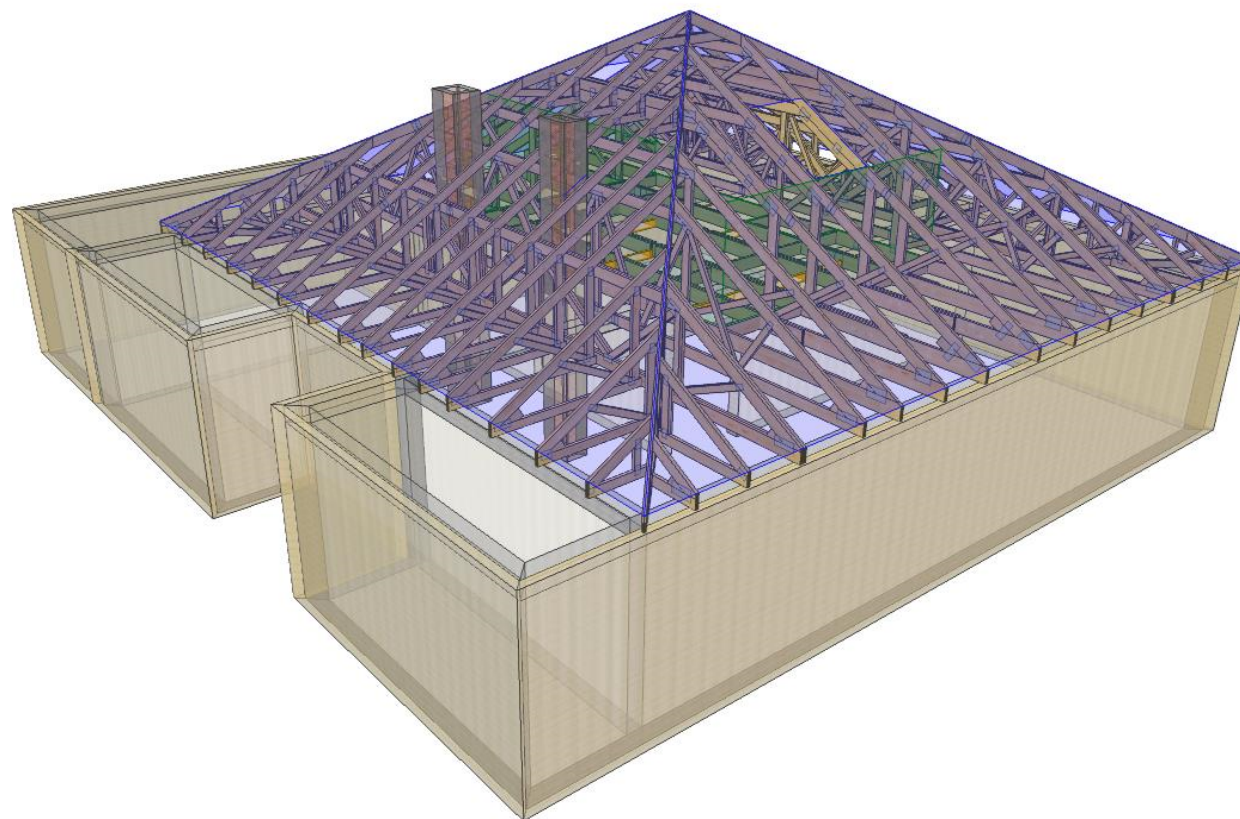

NAZWA
OBIEKTU

Lorena G2 WD

ADRES
OBIEKTU

Projekt typowy - do adaptacji

TYTUŁ RYSUNKU

Widok 3D konstrukcji dachu

PROJEKTOWAŁ

mgr inż. Robert Marx

SKALA:

OPRACOWAŁ

DATA:

16.12.2021

SPRAWDZIŁ

NR RYS:

3.1. Odporność na korozję biologiczną i ochrona p.pożarowa

Projektowana konstrukcja należy do pierwszej klasy zagrożenia korozją biologiczną zgodnie z EN 335-1. Dla klasy tej wystarczy naturalna odporność drewna. Wszystkie elementy konstrukcyjne projektuje się z drewna świerkowego klasy C-24, suszonego do wilgotności 18%. Ze względu na ochronę p.poż. stopień palności drewna obniżyć przez zastosowanie powierzchniowych środków ogniochronnych Fobos M4.

4. Wymagania dotyczące produkcji wiązarów łączonych płytkami kolczastymi

Wiązary należy wykonać zgodnie z normą PN-EN 14250. Płytki kolczaste wciskać w drewno za pomocą specjalistycznych urządzeń - pras hydraulicznych, na stolikach lub stołach montażowych w zakładzie prefabrykacji.

5. Połączenie wiązarów z wieńcem żelbetowym

a) połączenia z wieńcem żelbetowym

Połączenie kratownic z wieńcem zaprojektowano za pośrednictwem kątowników HD 150x90 w ilości 2szt./węzeł. Mocowanie kątownika do wieńca za pomocą kotew M10x110 po jednej sztuce w kątownik. Zachować układ przesuwno – nieprzesuwny na podporach. Kątowniki łączyć z dźwigarem gwoździami pierścieniowymi 4.0x40 w ilości 10 szt./skrzydełko,

6. Stężenia ukośne

Stężenia ukośne zaprojektowano z elementów drewnianych o przekroju 32x120 mm. Stężenia te mocować w każdym węźle gwoździami pierścieniowymi 3.5 x 90 mm w ilości 3szt./węzeł.

7. Stężenia wzdłużne

Stężenia wzdłużne zaprojektowano z elementów drewnianych o przekroju min 25x100 mm lub 32x125. Stężenia te mocować w każdym węźle gwoździami pierścieniowymi 3.5x90 w ilości 2szt./węzeł. Przewiązki podłużne wykonać o przekrojach zgodnie z rysunkiem.

8. Wytyczne montażu konstrukcji

- Wiązary należy montować dźwigiem z wykorzystaniem trawersu lub odpowiedniego zawiesia .
- Nie podpuszcza się obciążania elementów konstrukcji dachu (składowania materiałów pokrycia) w trakcie wykonywania prac dekarских ponad wartości przewidziane w projekcie konstrukcji.
- Miejsca styku (oparcia) konstrukcji drewnianej z elementami betonowymi lub stalowymi należy zabezpieczyć poprzez przełożenie warstwą izolacji.
- W trakcie montażu konstrukcji dachu i wykonywaniu pokrycia dachowego należy uwzględnić (zgodnie z projektem architektonicznym) sposób wentylacji przestrzeni dachowej i odwodnienia połaci. Do wykonywania połączeń elementów konstrukcji należy stosować śruby i gwoździe ocynkowane.
- Prace montażowe należy wykonywać pod nadzorem osoby posiadającej odpowiednie uprawnienia budowlane oraz zgodnie z przepisami BHP dotyczącymi montażu elementów wielkogymiarowych i prac na wysokości.

mgr inż. Robert Marx
(Imię i nazwisko)

Legnica, 15.12.2021 r.

OPL / 0944 / POOK / 13
(Nr uprawnień)

DOŚ/BO/0011/18
(Nr członkowski izby zawodowej)

Oświadczenie projektanta lub osoby sprawdzającej projekt budowlany

Oświadczam, że projekt konstrukcji dachu z wiązarów kratowych
w technologii płytek kolczastych MiTek, dla

jednorodzinnego budynku mieszkalnego „Lorena G2 WD”,

został sporządzony zgodnie z obowiązującymi przepisami
oraz zasadami wiedzy technicznej.

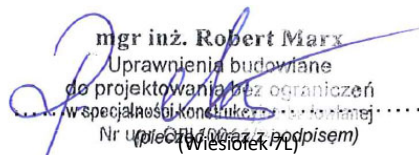
mgr inż. Robert Marx
Uprawnienia budowlane
do projektowania bez ograniczeń
w specjalności konstrukcyjno-budowlanej
Nr uprawnień OPL 10064 z 10.12.2017 r.
(Wzrostek PL)
(Wzrostek PL)

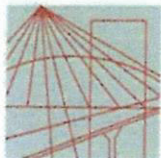

OPOLSKA
OKRĘGOWA
IZBA
INŻYNIERÓW
BUDOWNICTWA

Opole, dnia 30 listopada 2013 rok

Okręgowa Komisja Kwalifikacyjna
Opolska Okręgowa Izba Inżynierów Budownictwa
Syg. akt OPL.OKK.0054-1035/13

DECYZJA

Na podstawie art. 24 ust.1 pkt 2 ustawy z dnia 15 grudnia 2000 r. o samorządach zawodowych architektów, inżynierów budownictwa oraz urbanistów (Dz.U. z 2001 r., Nr 5, poz. 42 z późn. zm.) i art. 12 ust. 1 pkt 1, art.12 ust.3, art.13 ust.1 pkt 1, art. 13 ust. 4, art.14 ust.1 pkt 2 oraz art. 14 ust. 3 pkt 1 ustawy z dnia 7 lipca 1994 r. - Prawo budowlane (tekst jednolity Dz.U. z 2006 r., Nr 156, poz.1118) oraz § 6 pkt 1 i 2, § 11 ust. 1 pkt 1, § 15 i § 17 ust. 1 pkt 1 rozporządzenia Ministra Transportu i Budownictwa z 28 kwietnia 2006 r. w sprawie samodzielnych funkcji technicznych w budownictwie (Dz.U. z 2006 r., Nr 83, poz. 578), w związku z art. 104 § 1 i 2 Kodeksu postępowania administracyjnego (Dz.U. z 2000 r., Nr 98, poz. 1071 z późn. zm.)

Okręgowa Komisja Kwalifikacyjna OOIB

nadaje uprawnienia i stwierdza, że

Pan mgr inż. budownictwa Robert Marx

urodzony w dniu 14 września 1981 roku w Kędzierzynie-Koźle

otrzymał

UPRAWNIENIA BUDOWLANE

numer ewidencyjny OPL/0944/POOK/13

**do projektowania bez ograniczeń
w specjalności konstrukcyjno - budowlanej**

UZASADNIENIE

Okręgowa Komisja Kwalifikacyjna Opolskiej Okręgowej Izby Inżynierów Budownictwa, na podstawie wyników z postępowania kwalifikacyjnego oraz przeprowadzonego egzaminu, stwierdziła, że Pan mgr inż Robert Marx posiada wymagane prawem wykształcenie i praktykę zawodową oraz uzyskał pozytywny wynik egzaminu – konieczne do uzyskania uprawnień budowlanych do projektowania bez ograniczeń w specjalności konstrukcyjno-budowlanej.

Szczegółowy zakres uprawnień jest określony na odwrocie niniejszej decyzji.

POUCZENIE



1. Zgodnie z art. 12 ust. 7 w/w ustawy z dnia 7 lipca 1994 r. - Prawo budowlane – podstawę do wykonywania samodzielnych funkcji technicznych w budownictwie stanowi wpis do Centralnego Rejestru Osób Posiadających Uprawnienia Budowlane prowadzonego przez Głównego Inspektora Nadzoru Budowlanego oraz wpis na listę członków właściwej izby samorządu zawodowego.
2. Od niniejszej decyzji służy odwołanie do Krajowej Komisji Kwalifikacyjnej Polskiej Izby Inżynierów Budownictwa w Warszawie za pośrednictwem Okręgowej Komisji Kwalifikacyjnej Opolskiej Okręgowej Izby Inżynierów Budownictwa w terminie 14 dni od daty jej doręczenia.

Na podstawie art. 12 ust. 1 pkt 1 i 5 oraz art. 13 ust. 4 ustawy z dnia 7 lipca 1994 r. Prawo budowlane, w związku z § 15 i § 17 ust. 1 pkt 1 rozporządzenia Ministra Transportu i Budownictwa z dnia 28 kwietnia 2006 roku w sprawie samodzielnych funkcji technicznych w budownictwie Pan mgr inż. Robert Marx jest uprawniony w specjalności konstrukcyjno-budowlanej do:

1. sporządzania projektu architektoniczno – budowlanego w odniesieniu do konstrukcji obiektu,
2. sprawdzania projektów architektoniczno – budowlanych i sprawowania nadzoru autorskiego,
3. sprawowania kontroli technicznej utrzymania obiektów budowlanych,
4. sporządzania projektu zagospodarowania działki lub terenu, w zakresie specjalności objętej niniejszymi uprawnieniami, bez ograniczeń.



Skład Orzekający OKK

1. dr hab. inż. Adam Rak 
2. mgr inż. Elżbieta Daszkiewicz 
3. mgr inż. Leon Musioł 

Otrzymują:

1. Pan Robert Marx
Łęczce, ul. Nowa nr 32
47-208 Reńska Wieś
2. Okręgowa Rada Izby
3. Główny Inspektor Nadzoru
Budowlanego
4. a/a



Zaświadczenie

o numerze weryfikacyjnym:

DOŚ-86C-HHD-RJV *

Pan Robert Piotr Marx o numerze ewidencyjnym DOŚ/BO/0011/18
adres zamieszkania ul. Głogowska 26/2, 59-305 Rudna
jest członkiem Dolnośląskiej Okręgowej Izby Inżynierów Budownictwa i posiada wymagane
ubezpieczenie od odpowiedzialności cywilnej.

Niniejsze zaświadczenie jest ważne od 2021-02-01 do 2022-01-31.

Zaświadczenie zostało wygenerowane elektronicznie i opatrzone bezpiecznym podpisem elektronicznym weryfikowanym przy pomocy ważnego kwalifikowanego certyfikatu w dniu 2021-01-22 roku przez:

Marek Kalinski, Zastępca Przewodniczącego Rady Dolnośląskiej Okręgowej Izby Inżynierów Budownictwa.

(Zgodnie art. 5 ust 2 ustawy z dnia 18 września 2001 r. o podpisie elektronicznym (Dz. U. 2001 Nr 130 poz. 1450) dane w postaci elektronicznej opatrzone bezpiecznym podpisem elektronicznym weryfikowanym przy pomocy ważnego kwalifikowanego certyfikatu są równoważne pod względem skutków prawnych dokumentom opatrzonym podpisami własnoręcznymi.)

* Weryfikację poprawności danych w niniejszym zaświadczeniu można sprawdzić za pomocą numeru weryfikacyjnego zaświadczenia na stronie Polskiej Izby Inżynierów Budownictwa www.piib.org.pl lub kontaktując się z biurem właściwej Okręgowej Izby Inżynierów Budownictwa.

Gdzie zamówić wiązary?

Autoryzowane zakłady prefabrykacji i punkty sprzedaży

AUTORYZOWANE ZAKŁADY PREFABRYKACJI:

| Nazwa firmy | Ulica | Kod | Miasto | telefon | e-mail |
|------------------------------|--------------------------------|--------|------------------------------|-------------------|--|
| ERAGA | ul. Cienista 20 lok. 17 | 02-439 | Warszawa | 22 211 18 90 | eraga@eraga.com.pl |
| N-DREWNO | Śniadówko 11A | 05-180 | Pomiechówek | 783,542,565 | biuro@ndrewno.pl |
| HATEK | ul. Tartaczna 71 | 06-102 | Pułtusk | 23 692 77 31 | hatek@hatek.com.pl |
| WIĄZARY CZAPLICKI | Chmieleń Wielki 15 | 06-316 | Krzynowłoga Mała | 509,732,996 | janusz.czaplicki@op.pl |
| LUGRO | ul. Świętojańska 35 | 07-200 | Wyszaków | 501,005,418 | piotr@fabryka-wiazarow.pl |
| DOMYDACHY.PL | Żelków Kolonia ul. Piaskowa 27 | 08-110 | Siedlce | 505,027,173 | biuro@domydachy.pl |
| WIĄZARY GK | ul. Sztynwałdzka 14 | 13-340 | Biskupiec | 570,333,971 | biuro@wiazarygk.pl |
| FH CASTOR | ul. Demokracji 4b | 14-100 | Ostróda | 89 642 27 00 | l.sieracki@castor.net.pl |
| BUD-DACH | Kojty 21 | 17-200 | Hajnówka | 660,151,845 | - |
| CONCEPT EIENDOM | ul. Bartosza Głowackiego 87 | 32-566 | Grojec | 601,598,462 | biuro@cocncepteiendom.pl |
| F.U.H.P. CANADA SYSTEM | ul. Leśna 66 | 34-600 | Limanowa | 18 337 57 24 | biuro@canada-system.pl |
| SAWE | Niechobrz 923 | 36-047 | Niechobrz k/ Rzeszowa | 17 871 81 46 | wojciechsikora@sawe.pl |
| MT SYSTEM | ul. Częstochowska 16 | 42-283 | Boronów | 602,797,327 | biuro@wiazarymt.pl |
| ALDACH | ul. Żarnowiecka 58 | 42-445 | Szczekociny | 668,315,028 | kontakt@aldach.pl |
| WIĄZAR SYSTEM | ul. Wołczyńska 63B | 46-264 | Krzywiczyny | 77 414 14 68 | kontakt@wiazar-system.pl |
| ZIMMERMANN | ul. Edmunda Strzeleckiego 4 | 47-133 | Jemielnica | 660,450,720 | biuro@zimmermann-dach.pl |
| WIĄZAR PLUS | ul. Miłoszycka 18 | 51-519 | Wrocław | 884,641,414 | biuro@wiazar-plus.pl |
| A01 Sp. z o.o. | ul. Góralska 46 | 53-610 | Wrocław | 510,673,510 | biuro@a01.com.pl |
| WIĄZAR POLSKA | ul. Świdnicka 4 | 58-140 | Jaworzyna Śląska | 578,211,132 | biuro@wiazarpolska.pl |
| WESTMALL | ul. Kościuszki 6a | 59-230 | Prochowice | 76 858 56 86 | westmall@westmall.com.pl |
| INTER-LEERS | ul. Czarnieckiego 8 | 62-270 | Kłeko k/ Gniezna | 61 427 04 23 | biuro@inter-lers.pl |
| WIĄZARY GÓRSKI | ul. XXX lecia 17 | 62-561 | Ślesin | 48 63 2704 387 | sekretariat@wiazarygorski.pl |
| WIĄZARY BURKIETOWICZ | ul. Kaliska 47 | 63-430 | Odolanów k/ Ostrowa Wlkp. | 62 733 83 31 | wiazary@burkietowicz.pl |
| BLACH-DEK | ul. Przemysłowa 7 | 64-200 | Wolsztyn | 68 384 25 21 | konstrukcje@blachdek.com.pl |
| ZRB Lechnar | ul. Warsztatowa 21 | 64-761 | Krzyż Wielkopolski | 604,780,241 | biuro@lechnar.pl |
| WIĄZARY LISIEWICZ | ul. Rozwojowa 14 | 66-100 | Sulechów | 502,080,236 | konstrukcje@lisiewicz.com.pl |
| WIĄZARY LEWANDOWSKI | Świerkocin 30 | 66-460 | Witnica | 95 752 17 58 | biuro@wiazary-lewandowski.pl |
| KONSTRUKCYJNY.PL | ul. Kolejowa 1 | 67-400 | Wschowa | 600,332,985 | biuro@konstrukcyjny.pl |
| SKANDIEKO | ul. Urodzajna 2B | 70-889 | Szczecin | 691,178,882 | biuro@skandieko.pl |
| PARTNER | ul. Przyszłości 20 | 70-893 | Szczecin | 91 462 17 20 | info@partner.szczecin.pl |
| KUDRA I SPÓŁKA | ul. Lubieszńska 6 | 72-006 | Mierzyn k/ Szczecina | 91 311 50 32 | biuro@kudra.com.pl |
| JONDA Konstrukcje Sp. z o.o. | ul. Wielecka 21B | 72-006 | Mierzyn k/ Szczecina | 91 483 42 41 | kontakt@jonda-konstrukcje.pl |
| Tartak ROGOZINA | Rogozina7B | 72-350 | Niechorze | 604,147,557 | info@tartakrogozina.pl |

| | | | | | |
|----------------------------------|--------------------------------------|------------|-----------------------------|----------------|--|
| SOLIDNYDACH.PL | ul. Wojska Polskiego 30 | 74-400 | Dębno | 695,155,019 | biuro@solidnydach.pl |
| WASCO VILLA | Stary Kraków 36/Kanin 17A | 76-100 | Sławno k/ Koszalina | 59 810 82 99 | biuro@wascovilla.pl |
| PPHU ROMAR | ul. Kolejowa 25A | 78-630 | Człopa | 67 259 18 22 | info@pphu-romar.pl |
| COMPLEX | ul. Szeroka 4 | 83-330 | Borkowo k/ Gdańska | 58 685 88 00 | borkowo@complex.gda.pl |
| ZHUP ZDRAMET | ul.Zdrada 8A | 84-100 | Puck | 58 673 82 81 | kontakt@zdrabud.pl |
| SZUWAŁA WIĄZARY | ul. Bydgoska 48 | 86-050 | Solec Kujawski | 602,665,634 | biuro@szuwalawiazary.pl |
| SETLER | ul. Dworcowa 7 lok. 101 | 87-100 | Toruń | 603,309,808 | biuro@setler.pl |
| Ecoplan | ul. Mostki 2a | 87-815 | Smólnik | 605,852,233 | ecoplan@op.pl |
| WPW INVEST | ul. Tylna 4C/5 | 90-364 | Łódź | 42 676 50 96 | biuro@wpwinvest.pl |
| DREWPROJEKT | ul. Zgierska 17 | 95-050 | Konstantynów Łódzki | 887,520,440 | drewprojekt@o2.pl |
| KASMO Sp. z o.o. | ul. Kilińskiego 33 | 95-200 | Pabianice | 533,939,493 | firma@kasmocom.pl |
| MABUDO | ul. Ceramiczna 8 | 98-220 | Zduńska Wola | 43 823 41 41 | domy@mabudo.pl |
| WIĄZAR DACH | Nowa Wieś 54A | 98-275 | Brzeźnio | 605,601,004 | wiazar.dach@gmail.com |
| TARTAK J.W. WITKOWSCY | Rychłowice 21B | 98-300 | Wieluń | 43 842 86 00 | kontakt@wiazar.pl |
| HANTVERKARPOOLEN | Kocierzew Południowy 104A | 99-414 | Kocierzew Płd. k/Łowicza | 46 837 20 12 | biuro@twojdachtwojdom.com |
| BIURA HANDLOWO-PROJEKTOWE | | | | | |
| Nazwa firmy | Ulica | Kod | Miasto | telefon | e-mail |
| LUGRO | ul. Mazowiecka 11 | 05-100 | Nowy Dwór Mazowiecki | 510,510,417 | biuro@fabryka-wiazarow.pl |
| Wiązary GK o/Olsztyn | ul. Erwina Kruka 39/302 | 10-542 | Olsztyn | 606,654,873 | biuro@wiazarygk.pl |
| SAWE o/Lublin | ul. Chmielna 2A | 20-079 | Lublin | 535,007,645 | biurolublin@sawe.pl |
| SAWE | Al. Niepodległości 10 | 23-200 | Kraśnik Lubelski | 606,650,199 | krasnik@sawe.pl |
| N-DREWNO | Borów Kolonia 61A | 24-350 | Chodel | 783,542,565 | biuro@ndrewno.pl |
| WIĄZAR-SYSTEM o/Śląsk | ul. Strzelców Bytomskich 87B | 41-914 | Bytom | 530,308,513 | slask@wiazar-system.pl |
| WIĄZAR-SYSTEM o/Wrocław | ul. Kobierzycka 10 3 piętro | 52-315 | Wrocław | 530,303,477 | m.iwaniak@wiazar-system.pl |
| WIĄZARY BURKIETOWICZ | ul. Wincentego Pola 10 | 58-500 | Jelenia Góra | 609,408,408 | m.myrlak@burkietowicz.pl |
| INTER-LERS o/Poznań | ul. Kopanina 28/32 pok. 110 | 60-105 | Poznań | 72 888 83 53 | poznan@inter-lers.pl |
| ROMAR o/ Poznań | ul. Marcelińska 100/87 | 60-324 | Poznań | 61 226 82 22 | poznan@pphu-romar.pl |
| DREWPROJEKT o/Poznań | ul. Starołęcka 18A pok. 303 | 61-361 | Poznań | 536,963,400 | drewprojekt.poznan@o2.pl |
| WIĄZARY BURKIETOWICZ | ul. 5 stycznia 2/2 | 64-200 | Wolsztyn | 68 384 27 20 | a.przadka@burkietowicz.pl |
| INTER-LERS o/Pomorze | Pl. Kaszubski 8 lok. 311 | 81-350 | Gdynia | | wyceny@inter-lers.pl |
| WIĄZARY SZUWAŁA o/ Pomorze | ul. Gdańska 1A | 83-304 | Przodkowo | 666,377,388 | konstruktor@szuwalawiazary.pl |
| INTER-LERS o/Bydgoszcz | ul. Wojska Polskiego 8 | 85-171 | Bydgoszcz | 52 320 29 23 | bydgoszcz@inter-lers.pl |
| WIĄZARY BURKIETOWICZ | ul. Obywatelska 128/152 | 94-294 | Łódź | 517,920,532 | k.szyszkiewicz@burkietowicz.pl |
| WIĄZAR DACH o/Łódź | ul. Rokicińska 132 (1-sze piętro) | 95-020 | Andrespol k/Łodzi | 693,549,337 | wiazar.dach.lodz@gmail.com |
| WIĄZARY CZAPLICKI o/Łowicz | ul. Łódzka 69 | 99-400 | Łowicz | 721,136,024 | ambud.konstrukcje@gmail.com |

Aktualną mapę z zakładami można zobaczyć na: http://www.dachymitek.pl/produccenci_mapa.htm