

Rysunek o charakterze pokazowym. Stanowi część dokumentacji technicznej projektu domu katalogowego autorstwa Pracowni Projektowej ARCHIPELAG i jest wyłączną własnością Pracowni, chronioną prawami autorskimi. Rozpowszechnianie i kopiowanie bez zgody autorów zabronione pod rygorem pełnej odpowiedzialności cywilnej i karnej.

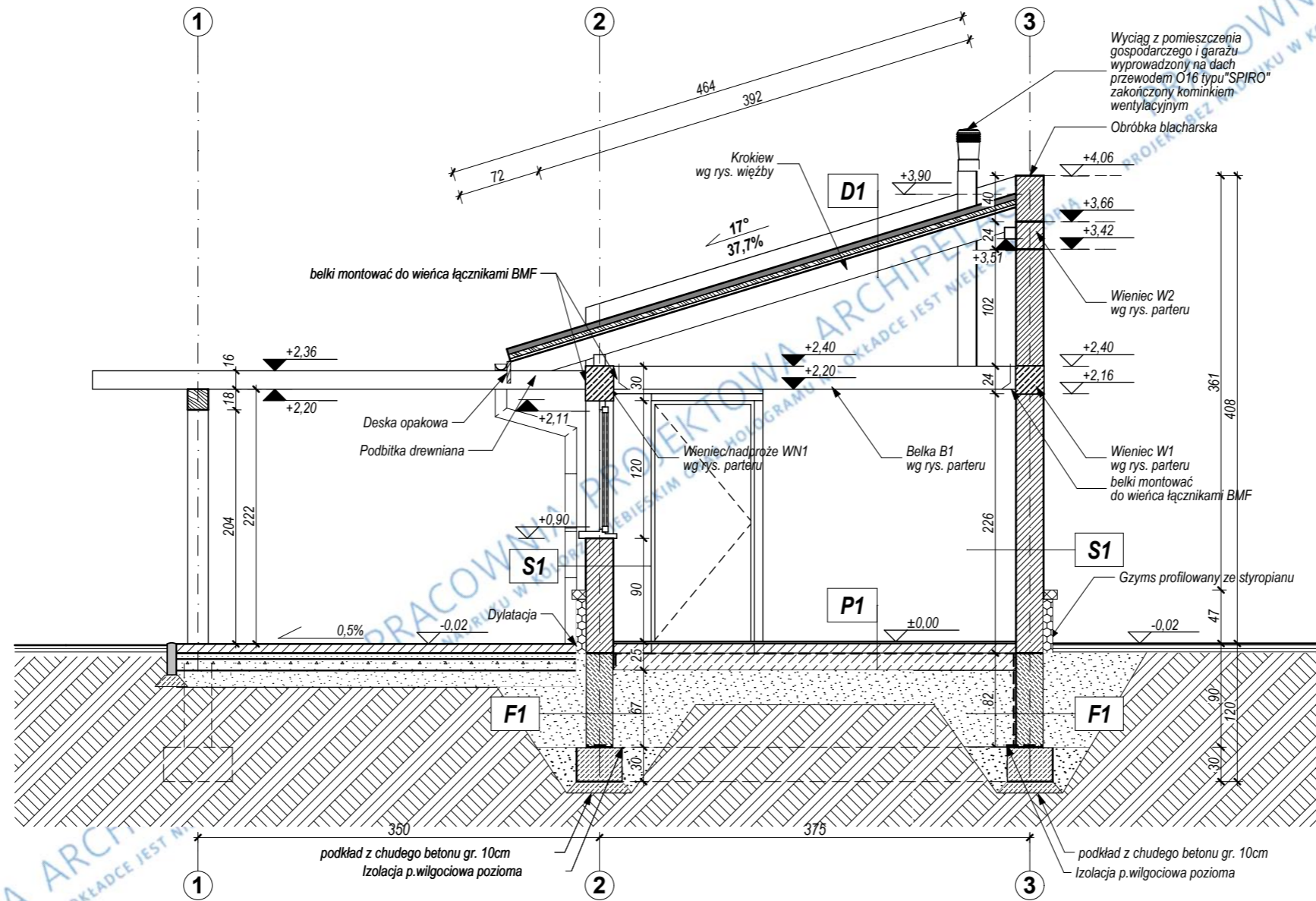

UWAGI:

OPIS WARSTW PRZEGRÓD BUDOWLANYCH POKAZANO NA RYS. "PRZEGRODY BUDOWLANE" FUNDAMENTY WYKONAĆ WG RYSUNKÓW KONSTRUKCYJNYCH.

WSZYSTKIE ELEMENTY DREWNIANE NA STYKU Z MUREM IZOLOWAĆ PRZEKŁADKĄ Z PAPY.

WSZYSTKIE ELEMENTY DREWNIANE PRZED WMONTOWANIEM NALEŻY ZAIMPREGNOWAĆ WG OPISU TECHNICZNEGO.

ZESTAWIENIE ELEMENTÓW DREWNIANYCH WG ZESTAWIENIA WIĘZBY.

GRUPA ARCHIPELAG		ARCHIPELAG PL		projektant projektu gotowego: Artur Wojciak	nr upr.: 394/94/UW	podpis:
tytuł rysunku: PRZEKRÓJ B-B		skala: 1:50		opracowanie: Robert Niemczyk	nr upr.:	podpis:
obiekt: GARAŻ WOLNOSTOJĄCY		branża: ARCH.		sprawdzający projektu gotowego: Mariusz Sobczak	nr upr.: 24/08/DOIA	podpis:
adres budowy:		projektant adaptujący:		nr upr.:	podpis:	data:
PRACOWNIA PROJEKTOWA ARCHIPELAG, ul. Rzeźnicza 28-31, 50-130 Wrocław, tel. 071/798 38 00, fax 071/798 38 69, biuro@archipelag.pl www.archipelag.pl						A6