Alan III G1

Artur Wójciak

Powierzchnia użytkowa	137.07 m²
+ garaż	21.41 m²
+ kotłownia	5.43 m²
Powierzchnia zabudowy	226.95 m²
Pow. netto	198.75 m²
Kubatura	532.65 m³
Wysokość budynku	6.52 m
Kąt nachylenia dachu	25° null
Koszt budowy już od:	0 zł

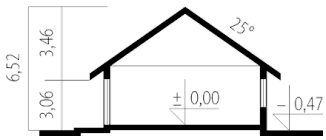

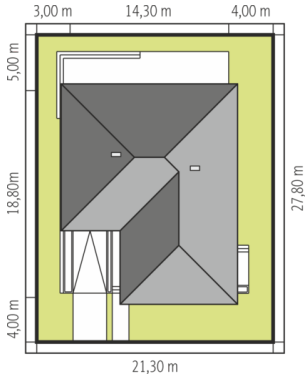

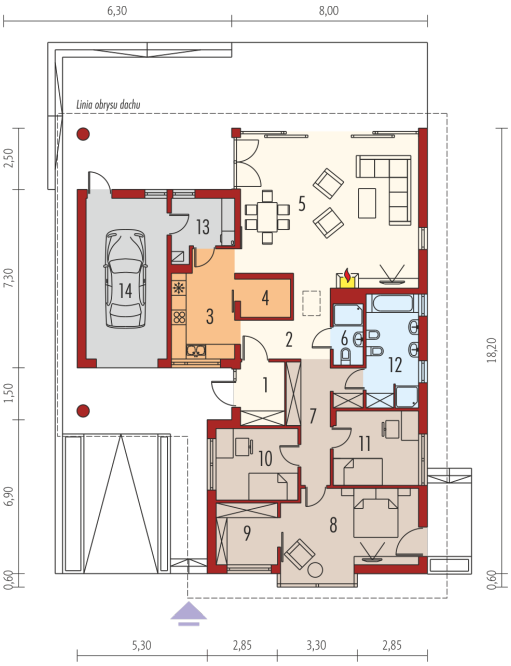

Parter

1. Wiatrołap	4.57 m²
2. Hol	7.80 m²
3. Kuchnia	10.84 m²
4. Spiżarnia	3.10 m²
5. Pokój dzienny	43.16 m²
6. Łazienka	3.11 m²
7. Korytarz	9.50 m²
8. Sypialnia	19.77 m²
9. Garderoba	5.56 m²
10. Sypialnia	10.35 m²
11. Sypialnia	9.60 m²
12. Łazienka	9.71 m²
13. Kotłownia	5.43 m²
14. Garaż	21.41 m²